

N° 7 / 15 08 2022

Dirección de Evaluación Educativa

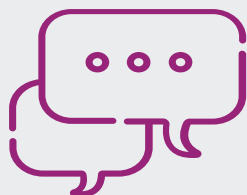

Educación Media Superior
2022



PLANEA permite conocer la medida en que los estudiantes del último año de bachillerato logran un conjunto de aprendizajes curriculares en dos campos de formación: Lenguaje y Comunicación y Matemáticas.



Se realizó de manera presencial los días 5 y 6 de abril de 2022 y se contó con la participación de 27,924 estudiantes del último año de bachillerato en 783 escuelas de la entidad.



Los resultados de la evaluación PLANEA permiten identificar retos para el logro académico y pueden ser consultados en el mes de septiembre en la página: **PLANEA MEDIA SUPERIOR (sep.gov.mx)**

Contáctanos:
forms.gle/RnnmdN3cpJx8q3YVA

Recrea
Educación para refundar 2040

 Educación

