

Secretaría de Educación  
Gobierno del Estado de  
Jalisco

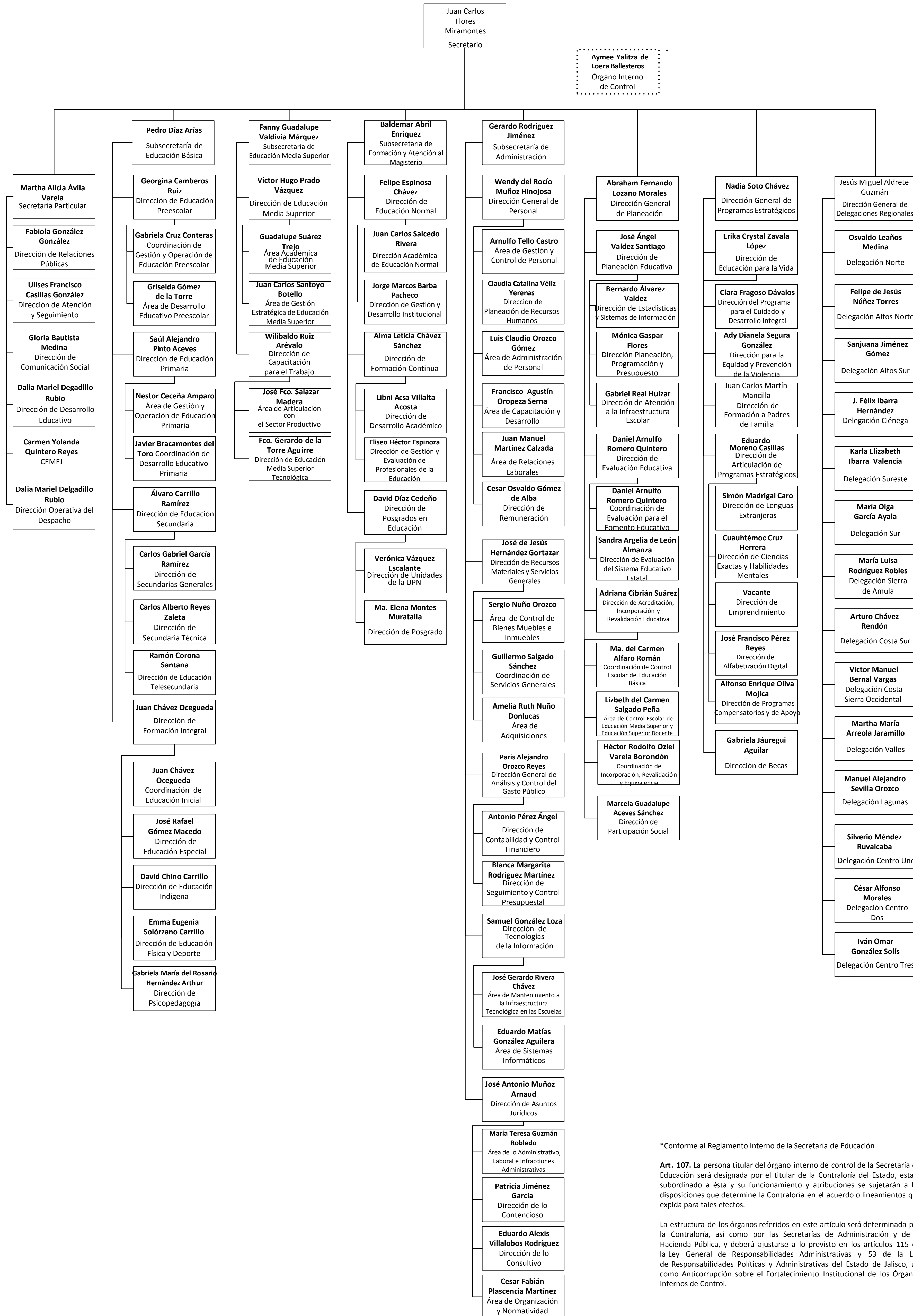

\* Conforme al Reglamento Interno de la Secretaría de Educación

Art. 107. La persona titular del órgano interno de control de la Secretaría de Educación será designada por el titular de la Contraloría del Estado, estará subordinado a ésta y su funcionamiento y atribuciones se sujetarán a las disposiciones que determine la Contraloría en el acuerdo o lineamientos que expida para tales efectos.

La estructura de los órganos referidos en este artículo será determinada por la Contraloría, así como por las Secretarías de Administración y de la Hacienda Pública, y deberá ajustarse a lo previsto en los artículos 115 de la Ley General de Responsabilidades Administrativas y 53 de la Ley de Responsabilidades Políticas y Administrativas del Estado de Jalisco, así como Anticorrupción sobre el Fortalecimiento Institucional de los Organos Internos de Control.